

**ISTITUTO MISSIONARIO SALESIANO CARDINAL CAGLIERO**

**Via San Giovanni Bosco, 60 - 10015 Ivrea (TO)**

*Ente ecclesiastico civilmente riconosciuto con D.P.R. 842 del 13/08/1964*

*Codice fiscale: 01783440017*

*Partita I.V.A.: 01783440017*

**OGGETTO:** Legge 23 luglio 2021, n. 106 recante “Conversione in legge, con modificazioni, del decreto-legge 25 maggio 2021, n. 73, recante misure urgenti connesse all’emergenza da COVID-19, per le imprese, il lavoro, i giovani, la salute e i servizi territoriali”

**Adempimenti per scuole paritarie**

**DEMONINAZIONE ISTITUTO SCOLASTICO: ISTITUTO MISSIONARIO SALESIANO CARDINAL CAGLIERO**

**CODICICE MECCANOGRAFICO: TO1M00100R – TO1E053008**

**INDIRIZZO: VIA SAN GIOVANNI BOSCO 60, 10015 IVREA (TO)**

**ORGANIZZAZIONE INTERNA:**

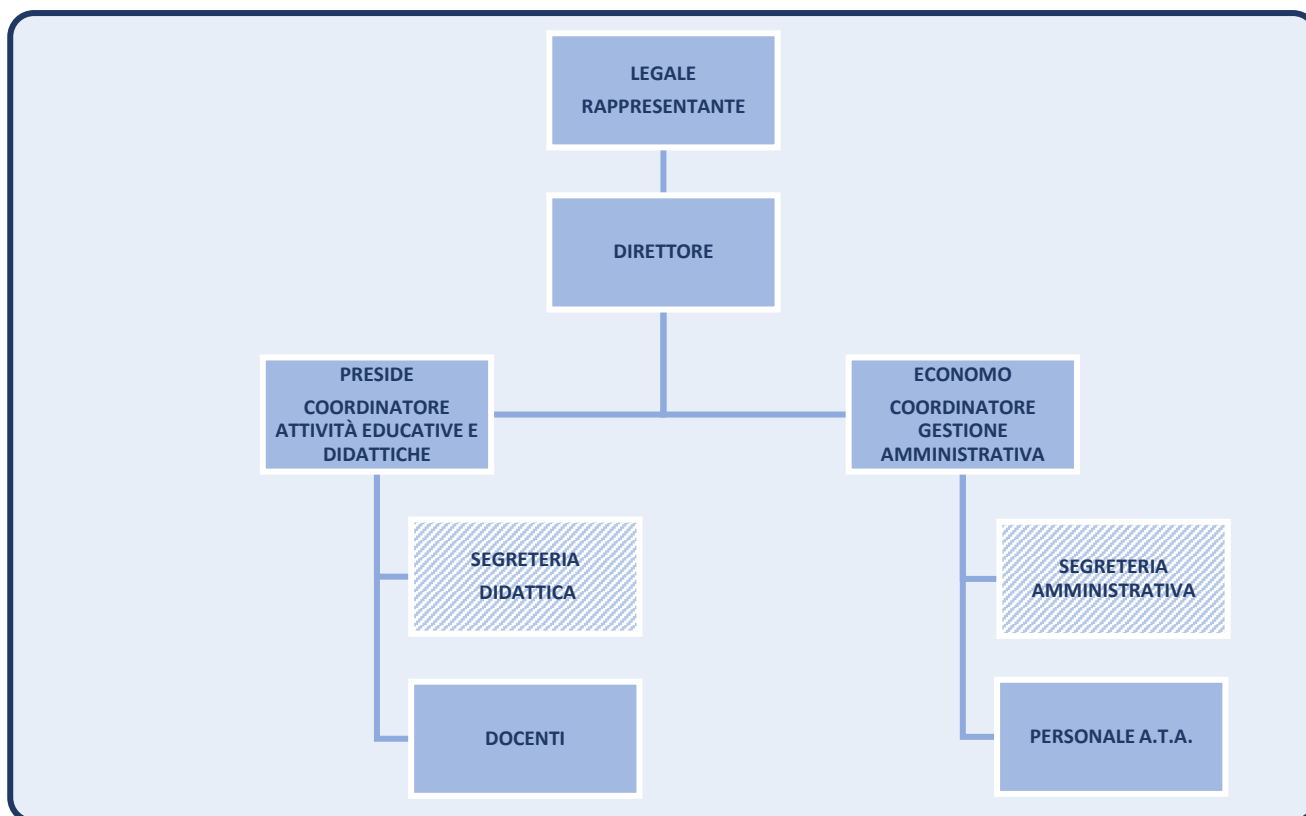

**INCARICHI DI COLLABORAZIONE O CONSULENZA (ANNO 2020):**

**NESSUNA COLLABORAZIONE**

## CONTO ANNUALE DEL PERSONALE E TASSI DI ASSENZA (ANNO 2020)

Il costo complessivo annuale del personale dipendente ammonta ad euro 986.469,65

Il tasso di assenza (calcolato considerando i periodi di malattia, infortunio, maternità, ferie, permessi, festività godute, FIS, altre assenze) è risultato pari al 15,04%

## PERSONALE IN SERVIZIO CON CONTRATTO DI LAVORO NON A TEMPO INDETERMINATO (ANNO 2020)

| PERSONALE        | NUMERO |
|------------------|--------|
| Docenti          | 22     |
| Personale A.T.A. | 2      |

## BILANCIO DI ESERCIZIO (ANNO 2020)

| SITUAZIONE PATRIMONIALE RIEPILOGATIVA             |                                |  |                                |                                |                     |
|---|--------------------------------|--|--------------------------------|--------------------------------|---------------------|
| 40 IST.MISS.SAL.CARDINAL CAGLIERO                 |                                | Da data contabile 01-01-2020                                     |                                |                                |                     |
| VIA SAN GIOVANNI BOSCO 60                         |                                | A data contabile 31-12-2020                                      |                                |                                |                     |
| 10015 IVREA (TO)                                  |                                |  |                                |                                |                     |
| P.I. 01783440017 C.F. 01783440017                 |                                |  |                                |                                |                     |
| Attività: 5 - ISTRUZIONE SECONDARIA I GRADO MEDIE |                                | Ateco: 853110 Istruzione secondaria di primo grado: scuole medie |                                | BG10U (OR)                     |                     |
| ATTIVITA'   |                                |  | PASSIVITA'                     |                                |                     |
| 1   | -- CONTI FINANZIARI            | 583.093,21   | 8                              | -- CREDITI                     | 867.707,22          |
| 1.10  | - CASSA                        | 2.823,88   | 8.801                          | - CREDITI/DEBITI               | 867.707,22          |
| 1.11  | - BANCHE C/C                   | 580.269,33   | 20                             | - ERARIO C/IVA                 | 276.235,41          |
| 3   | -- CLIENTI                     | 6.309,40   | 20.20                          | - ERARIO C/IVA                 | 276.235,41          |
| 3.1   | - CLIENTI                      | 6.309,40   | 31                             | - IMMOBILIZZAZIONI MATERIALI   | 2.699.994,82        |
|   |                                |  | 31.36                          | - F.DI AMM. IMMOB. MATERIALI   | 2.699.994,82        |
| 6   | -- ERARIO                      | 16.552,47  | 38                             | - IMMOBILIZZAZIONI IMMATERIALI | 48.199,68           |
| 6.16  | - ERARIO C/IMPOSTE             | 16.552,47  | 38.42                          | - F.DI AMM. IMMOB. IMMATERIALI | 48.199,68           |
| 8   | -- CREDITI                     | 448.165,96   | 53                             | - FORNITORI                    | 42.572,43           |
| 8.18  | - CREDITI DIVERSI              | 431.004,39   | 53.1                           | - FORNITORI                    | 42.572,43           |
| 8.801   | - CREDITI/DEBITI               | 17.161,57  |                                |                                |                     |
| 21  | -- RATEI E RISCONTI ATTIVI     | 29.615,60  | 54                             | -- DEBITI                      | 154.198,57          |
| 21.21   | - RETTIFICHE ATTIVE DI BILANCI | 29.615,60  | 54.56                          | - PERSONALE E ENTI             | 102.948,17          |
| 31  | -- IMMOBILIZZAZIONI MATERIALI  | 3.559.636,38   | 54.57                          | - ERARIO C/RITENUTE            | 10.377,25           |
| 31.31   | - TERRENI E FABBRICATI         | 1.621.579,27   | 54.58                          | - DEBITI A BREVE TERMINE       | 40.873,15           |
| 31.32   | - IMPIANTI E MACCHINARI        | 1.179.852,93   | 55                             | - RATEI E RISCONTI PASSIVI     | 690.527,32          |
| 31.33   | - ATTREZZATURE                 | 539.100,46   | 55.55                          | - RETTIFICHE PASSIVE DI BILANC | 690.527,32          |
| 31.34   | - ALTRI BENI MATERIALI         | 219.103,72   | 64                             | - FONDI DIVERSI                | 272.687,00          |
| 38  | - IMMOBILIZZAZIONI IMMATERIALI | 51.390,22  | 64.66                          | - FONDO TFR                    | 272.687,00          |
| 38.39   | - COSTI PLURIENNALI            | 51.390,22  |                                |                                |                     |
| 54  | -- DEBITI                      | 13.446,77  |                                |                                |                     |
| 54.56   | - PERSONALE E ENTI             | 337,33   |                                |                                |                     |
| 54.57   | - ERARIO C/RITENUTE            | 45,90  |                                |                                |                     |
| 54.58   | - DEBITI A BREVE TERMINE       | 13.063,54  |                                |                                |                     |
| 67  | - PATRIMONIO                   | 300.827,43   |                                |                                |                     |
| 67.67   | - CAPITALE E RISERVE           | 300.827,43   |                                |                                |                     |
| <b>== TOTALE ATTIVITA' ==</b>                     |                                | <b>5.009.037,44</b>  | <b>== TOTALE PASSIVITA' ==</b> |                                | <b>5.052.122,45</b> |
| === PERDITA D'ESERCIZIO ===                       |                                | 43.085,01  |                                |                                |                     |
| === TOTALE A PAREGGIO ===                         |                                | 5.052.122,45   |                                |                                |                     |

**SITUAZIONE DI REDDITO RIEPILOGATIVA**

| COSTI E SPESE  |                                   | RICAVI E RENDITE    |                                   |                     |
|--|-----------------------------------|---------------------|-----------------------------------|---------------------|
| 40   | IST.MISS.SAL.CARDINAL CAGLIERO    |                     |                                   |                     |
|  | VIA SAN GIOVANNI BOSCO 60         |                     |                                   |                     |
|  | 10015 IVREA (TO)                  |                     |                                   |                     |
|  | P.I. 01783440017 C.F. 01783440017 |                     |                                   |                     |
| Attività: 5 - ISTRUZIONE SECONDARIA I GRADO MEDIE Ateco: 853110 Istruzione secondaria di primo grado: scuole medie |                                   |                     |                                   |                     |
|  |                                   |                     | BG10U (OR)                        |                     |
| 72   | -- COSTI E ACQUISTI               | 1.467.456,59        | 80 -- RICAVI                      | 1.424.371,58        |
| 72.72  | - ACQUISTI PER LA PRODUZIONE      | 27.566,27           | 80.82 - RICAVI PER PRESTAZIONI    | 1.030.512,23        |
| 72.74  | - ACQUISTI DIVERSI PRODUZIONE     | 16.222,99           | 80.87 - RICAVI E PROVENTI DIVERSI | 393.859,35          |
| 72.77  | - UTENZE E SERVIZI                | 53.166,89           |                                   |                     |
| 72.78  | - MANUTENZIONI E RIPARAZIONI      | 27.829,42           |                                   |                     |
| 72.79  | - ESERCIZIO AUTOVEETTURE          | 1.879,67            |                                   |                     |
| 72.80  | - ESERCIZIO AUTOMEZZI             | 32.125,42           |                                   |                     |
| 72.81  | - COSTO PERSONALE DIPENDENTE      | 986.469,65          |                                   |                     |
| 72.82  | - COSTI DIVERSI DEI DIPENDENTI    | 3.433,17            |                                   |                     |
| 72.83  | - SPESE COMMERCIALI E VENDITA     | 539,31              |                                   |                     |
| 72.84  | - SERVIZI E CONSULENZE            | 20.370,19           |                                   |                     |
| 72.85  | - LOCAZIONI, AFFITTI E CANONI     | 27.810,28           |                                   |                     |
| 72.86  | - SPESE AMMINISTRATIVE            | 904,43              |                                   |                     |
| 72.87  | - SPESE GENERALI                  | 27.987,89           |                                   |                     |
| 72.88  | - ONERI FINANZIARI                | 14,21               |                                   |                     |
| 72.89  | - AMM. ORD. BENI MATERIALI        | 89.328,97           |                                   |                     |
| 72.91  | - AMM. BENI IMMATERIALI           | 797,64              |                                   |                     |
| 72.93  | - ONERI TRIBUTARI                 | 10.787,85           |                                   |                     |
| 72.94  | - ONERI STRAORDINARI/ORDINARI     | 140.222,34          |                                   |                     |
| <b>== TOTALE COSTI ==</b>  |                                   | <b>1.467.456,59</b> | <b>== TOTALE RICAVI ==</b>        | <b>1.424.371,58</b> |
|  |                                   |                     | === PERDITA D'ESERCIZIO ===       | 43.085,01           |
|  |                                   |                     | === TOTALE A PAREGGIO ===         | 1.467.456,59        |

L'Ente gestore dell'attività scolastica non è tenuto alla redazione di bilancio preventivo

**BENI IMMOBILI E ATTI DI GESTIONE DEL PATRIMONIO**

L'Ente gestore dell'attività scolastica è proprietario dell'immobile ubicato in Ivrea (TO), Via San Giovanni Bosco 60.